

第90回全国高校野球選手権記念大会

特別展

夏・甲子園

# 激戦区兵庫の 代表たち



第90回兵庫大会決勝 龍陵学園が甲子園出場を決める

## 第1回大会 大正4年(1915年)

兵庫大会決勝 関西学院2-3神戸二中

全国大会準々決勝 早稲田実 000 011 000=2  
神戸二中 000 000 000=0



第1回 兵庫大会決勝、  
関西学院-神戸二中。  
球場は和歌、神に草履ばき

## 第4回大会 大正7年(1918年)

兵庫大会決勝 関西学院3-2神戸商

米騒動で  
全国大会中止

## 第2回大会 大正5年(1916年)

兵庫大会決勝 関西学院16-2神戸商

全国大会一回戦 香川高 100 100 000=2  
関西学院 000 100 000=1



第2回 兵庫大会決勝、  
関西学院-神戸商。  
関西学院の攻撃

## 第5回大会 大正8年(1919年)

兵庫大会決勝 神戸商3-8神戸一中

全国大会一回戦 神戸一中 000 000 111=3  
和歌山中 000 001 000=1  
全国大会準々決勝 豊応普通 000 000 000=0  
神戸一中 010 000 02×=3  
全国大会準決勝 盛岡中 000 000 000=0  
神戸一中 300 000 50×=8  
全国大会決勝 長野師範 000 002 002=4  
神戸一中 020 000 05×=7



第5回 全国大会決勝、  
長野師範-神戸一中。  
優勝した神戸一中の選手たち

## 第3回大会 大正6年(1917年)

兵庫大会決勝 御影第4-14関西学院

全国大会一回戦 関西学院 020 001 003=6  
広島商 300 000 000=3  
全国大会準々決勝 京都一中 000 200 000=2  
関西学院 042 213 10×=13  
全国大会準決勝 盛岡中 000 000 000=0  
関西学院 001 000 00×=1  
全国大会決勝 関西学院 000 001  
愛知一中 000 00 (降雨ドロングーム)  
愛知一中 000 000 000 000 01=1  
関西学院 000 000 000 000 00=0



第3回 全国大会決勝、関西学院-愛知一中。  
延長14回表、愛知一中が決勝点

## 第6回大会 大正9年(1920年)

兵庫大会決勝 神港商2-8関西学院

全国大会一回戦 松本商 000 000 000=0  
関西学院 100 020 03×=6  
全国大会準々決勝 関西学院 022 000 010=5  
愛知一中 001 110 000=3  
全国大会準決勝 鳥取中 020 000 010=3  
関西学院 131 000 90×=14  
全国大会決勝 豊応普通 000 000 000=0  
関西学院 004 071 05×=17



第6回 全国大会優勝後、  
優勝旗を先頭に場内行進する  
関西学院の選手たち

## 第7回大会 大正10年(1921年)

兵庫大会決勝 神戸一中2-1甲陽中

全国大会二回戦 和歌山中 510 104 306 = 20  
神戸一中 000 000 000 = 0

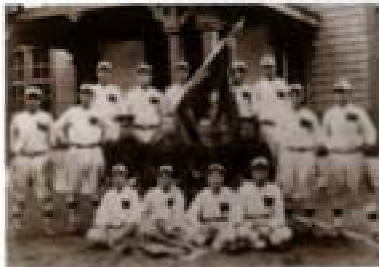

第7回 圧倒的な強さで全国大会優勝した和歌山中の選手たち

## 第10回大会 大正13年(1924年)

兵庫大会決勝 甲陽中0-12第一神港

全国大会二回戦 早稲田実 200 000 201 = 5  
第一神港 221 102 30× = 11

全国大会準々決勝 広島商 120 000 340 3 = 13  
第一神港 100 052 200 0 = 10



第10回 全国大会二回戦、早稲田実-第一神港。試合前の挨拶

## 第8回大会 大正11年(1922年)

兵庫大会決勝 第一神港0-1神戸商

全国大会一回戦 京城中 000 000 201 = 3  
神戸商 520 001 00× = 8

全国大会準々決勝 神戸商 200 000 000 = 2  
島根商 000 000 000 = 0

全国大会準決勝 松山商 000 000 001 = 1  
神戸商 100 000 001 = 2

全国大会決勝 和歌山中 000 000 053 = 8  
神戸商 300 100 000 = 4

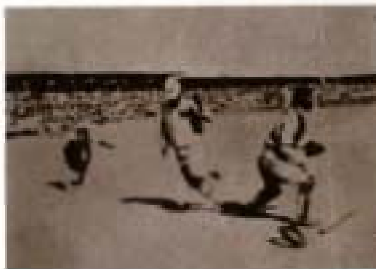

第8回 全国大会決勝、和歌山中-神戸商。初回裏、神戸商が逆転される

## 第11回大会 大正14年(1925年)

兵庫大会決勝 第一神港10-1神戸二中

全国大会二回戦 第一神港 100 303 030 = 10  
米子中 001 000 030 = 4

全国大会準々決勝 柳井中 001 000 000 = 1  
第一神港 200 001 02× = 5

全国大会準決勝 第一神港 030 000 000 = 3  
早稲田実 200 101 00× = 4



第11回 全国大会準々決勝、柳井中-第一神港。第一神港の強打者-山下選手の本塁打

## 第9回大会 大正12年(1923年)

兵庫大会決勝 姫路中3-4甲陽中

全国大会一回戦 宇都宮商 100 100 000 = 2  
甲陽中 000 031 22× = 8

全国大会二回戦 甲陽中 000 000 003 = 3  
松山商 000 011 000 = 2

全国大会準々決勝 甲陽中 005 000 001 = 6  
早稲田実 000 100 000 = 1

全国大会準決勝 甲陽中 000 010 723 = 13  
立命館中 000 500 000 = 5

全国大会決勝 甲陽中 000 400 001 = 5  
和歌山中 100 000 001 = 2



第9回 全国大会決勝後、優勝旗を先頭に場内行進する甲陽中の選手たち

## 第12回大会 大正15年(1926年)

兵庫大会決勝 関西学院1-2第一神港

全国大会一回戦 第一神港 203 000 201 = 8  
熊本商 000 000 000 = 0

全国大会二回戦 前橋中 100 040 100 = 6  
第一神港 000 000 010 = 1



第12回 全国大会一回戦、第一神港-熊本商。試合前の挨拶

## 第13回大会 昭和2年(1927年)

兵庫大会決勝 第一神港8-3甲陽中

全国大会一回戦 第一神港 000 000 100 = 1  
高松商 200 110 40x = 8



第13回 第一神港の速球投手

## 第16回大会 昭和5年(1930年)

兵庫大会決勝 甲陽中3-0明石中

全国大会一回戦 松山商 400 020 200 = 8  
甲陽中 000 000 010 = 1



第16回 全国大会一回戦、松山商-甲陽中、試合後の選手たち

## 第14回大会 昭和3年(1928年)

兵庫大会決勝 甲陽中4-3神戸二中

全国大会一回戦 甲陽中 300 001 000 01 = 5  
大連商 200 002 000 00 = 4

全国大会二回戦 甲陽中 000 102 000 01 = 4  
京成中 020 000 001 00 = 3

全国大会準々決勝 甲陽中 100 000 020 = 3  
平安中 030 100 00x = 4

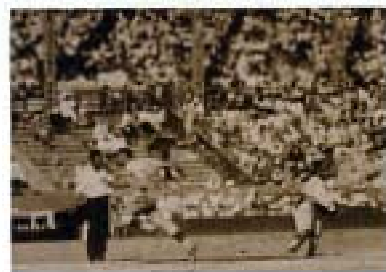

第14回 全国大会二回戦、甲陽中-京成中、5回裏、甲陽中の攻撃

## 第17回大会 昭和6年(1931年)

兵庫大会決勝 第一神港3-0育英商

全国大会二回戦 松山商 000 101 010 = 3  
第一神港 000 000 000 = 0

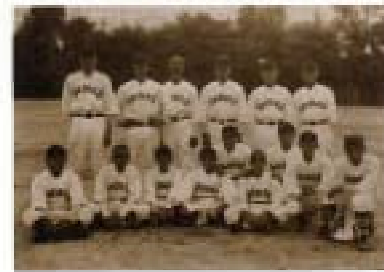

第17回 全国大会に出場した第一神港の選手たち

## 第15回大会 昭和4年(1929年)

兵庫大会決勝 関西学院7-4神戸一中

全国大会二回戦 関西学院 100 003 000 = 4  
広島商 000 000 54x = 9



第15回 全国大会二回戦、関西学院中-広島商、5回裏、関西学院中の攻撃

## 第18回大会 昭和7年(1932年)

兵庫大会決勝 甲陽中0-3明石中

全国大会一回戦 北明中 000 000 000 = 0  
明石中 020 000 02x = 4

全国大会二回戦 明石中 100 000 000 = 1  
大正中 000 000 000 = 0

全国大会準々決勝 八明中 000 000 000 = 0  
明石中 000 101 10x = 3

全国大会準決勝 松山商 201 000 000 = 3  
明石中 000 000 000 = 0



第18回 大会唯一といわれた明石中の投手投手

## 第19回大会 昭和8年(1933年)

| 兵庫大会決勝   | 育英商0-3明石中 |     |     |     |     |     |
|----------|-----------|-----|-----|-----|-----|-----|
| 全国大会一回戦  | 明石中       | 040 | 200 | 000 | =6  |     |
|          | 慶応商工      | 000 | 000 | 000 | =0  |     |
| 全国大会二回戦  | 明石中       | 102 | 102 | 004 | =10 |     |
|          | 水戸高       | 000 | 000 | 000 | =0  |     |
| 全国大会準々決勝 | 横濱商       | 000 | 000 | 000 | =0  |     |
|          | 明石中       | 300 | 000 | 01x | =4  |     |
| 全国大会準決勝  | 明石中       | 000 | 000 | 000 | 000 | 000 |
|          | 中京商       | 000 | 000 | 000 | 000 | 000 |
|          |           | 000 | 000 | 0=0 |     |     |
|          |           | 000 | 000 | 1=1 |     |     |

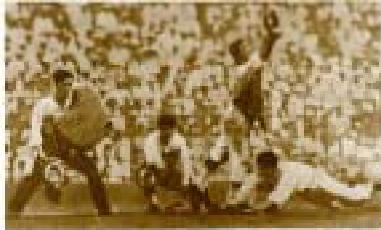

第19回 全国大会準決勝、明石中-中京商、延長25回裏の決勝点

## 第22回大会 昭和11年(1936年)

| 兵庫大会決勝   | 育英商7-1明石中 |     |     |     |    |  |
|----------|-----------|-----|-----|-----|----|--|
| 全国大会一回戦  | 早稲田実      | 000 | 000 | 100 | =1 |  |
|          | 育英商       | 010 | 000 | 001 | =2 |  |
| 全国大会二回戦  | 育英商       | 000 | 023 | 200 | =7 |  |
|          | 高養農林      | 050 | 000 | 000 | =5 |  |
| 全国大会準々決勝 | 北海中       | 001 | 000 | 000 | =1 |  |
|          | 育英商       | 002 | 000 | 01x | =3 |  |
| 全国大会準決勝  | 岐阜商       | 100 | 023 | 010 | =7 |  |
|          | 育英商       | 000 | 000 | 001 | =1 |  |



第22回 全国大会一回戦、育英商-早稲田実、3回裏、育英商がサヨナラ勝ち

## 第20回大会 昭和9年(1934年)

| 兵庫大会決勝  | 明石中1-2神戸一中 |     |     |     |    |  |
|---------|------------|-----|-----|-----|----|--|
| 全国大会二回戦 | 海南中        | 000 | 000 | 041 | =5 |  |
|         | 神戸一中       | 000 | 000 | 000 | =0 |  |



第20回 全国大会二回戦、神戸一中-海南中、8回裏、海南中の得点

## 第23回大会 昭和12年(1937年)

| 兵庫大会決勝   | 滝川中2-1甲陽中 |     |     |     |     |  |
|----------|-----------|-----|-----|-----|-----|--|
| 全国大会二回戦  | 秋田中       | 000 | 000 | 014 | =5  |  |
|          | 滝川中       | 010 | 140 | 70x | =13 |  |
| 全国大会準々決勝 | 蕨養中       | 000 | 000 | 020 | =2  |  |
|          | 滝川中       | 000 | 004 | 00x | =4  |  |
| 全国大会準決勝  | 熊本工       | 060 | 000 | 000 | =6  |  |
|          | 滝川中       | 000 | 000 | 000 | =0  |  |



第23回 全国大会二回戦、滝川中-秋田中、7回裏、秋田中の攻撃

## 第21回大会 昭和10年(1935年)

| 兵庫大会決勝   | 明石中1-6育英商 |     |     |     |     |  |
|----------|-----------|-----|-----|-----|-----|--|
| 全国大会一回戦  | 育英商       | 005 | 000 | 000 | =5  |  |
|          | 米子中       | 200 | 011 | 000 | =4  |  |
| 全国大会二回戦  | 甲府中       | 000 | 000 | 000 | =0  |  |
|          | 育英商       | 301 | 510 | 10x | =11 |  |
| 全国大会準々決勝 | 大分商       | 000 | 000 | 000 | =0  |  |
|          | 育英商       | 110 | 000 | 30x | =5  |  |
| 全国大会準決勝  | 早稲田実      | 110 | 000 | 100 | 0=3 |  |
|          | 育英商       | 001 | 000 | 200 | 1=4 |  |
| 全国大会決勝   | 松山商       | 100 | 500 | 000 | =6  |  |
|          | 育英商       | 100 | 000 | 000 | =1  |  |



第21回 全国大会準決勝、育英商-早稲田実、10回裏、育英商がサヨナラ勝ち

## 第24回大会 昭和13年(1938年)

| 兵庫大会決勝   | 甲陽中4-1滝川中 |     |     |     |     |  |
|----------|-----------|-----|-----|-----|-----|--|
| 全国大会二回戦  | 甲陽中       | 330 | 030 | 001 | =10 |  |
|          | 山形中       | 000 | 000 | 000 | =0  |  |
| 全国大会準々決勝 | 鳥取一中      | 000 | 000 | 000 | =0  |  |
|          | 甲陽中       | 000 | 000 | 21x | =3  |  |
| 全国大会準決勝  | 甲陽中       | 010 | 000 | 000 | =1  |  |
|          | 岐阜商       | 001 | 000 | 20x | =3  |  |



第24回 全国大会二回戦、甲陽中-山形中、完投勝利、甲陽中の投手

## 第25回大会 昭和14年(1939年)

兵庫大会決勝 関西学院3-0明石中

|         |      |     |     |        |
|---------|------|-----|-----|--------|
| 全国大会一回戦 | 関西学院 | 342 | 037 | 008=22 |
|         | 天津商  | 320 | 000 | 030=8  |
| 全国大会二回戦 | 関西学院 | 000 | 000 | 011=2  |
|         | 長野商  | 004 | 000 | 00×=4  |



第25回 全国大会一回戦、  
関西学院-天津商。  
1回表、関西学院の先攻点

## 第28回大会 昭和21年(1946年)

兵庫大会決勝 関西学院0-4芦屋中

|         |     |     |     |       |
|---------|-----|-----|-----|-------|
| 全国大会一回戦 | 城西中 | 010 | 100 | 022=6 |
|         | 芦屋中 | 002 | 000 | 000=2 |



第28回 全国大会一回戦、城西中-芦屋中。  
4回表、城西中の攻撃

## 第26回大会 昭和15年(1940年)

兵庫大会決勝 甲陽中0-3北神商

|         |     |     |     |     |     |
|---------|-----|-----|-----|-----|-----|
| 全国大会二回戦 | 豊田商 | 000 | 100 | 000 | 1=2 |
|         | 北神商 | 001 | 000 | 000 | 0=1 |



第26回 全国大会二回戦、  
豊田商-北神商。  
1回表、豊田商が決勝点

## 第29回大会 昭和22年(1947年)

兵庫大会決勝 神戸一中7-6三田中

|         |      |     |     |       |
|---------|------|-----|-----|-------|
| 全国大会一回戦 | 神戸一中 | 000 | 020 | 100=3 |
|         | 小倉中  | 108 | 000 | 00×=9 |



第29回 全国大会一回戦、  
神戸一中-小倉中。  
5回表、神戸一中の攻撃

## 第27回大会 昭和16年(1941年)

兵庫大会 二回戦途中で全試合中止

## 第30回大会 昭和23年(1948年)

兵庫大会決勝 芦屋5-3神戸二

|         |    |     |     |       |
|---------|----|-----|-----|-------|
| 全国大会一回戦 | 桐蔭 | 050 | 000 | 001=6 |
|         | 芦屋 | 010 | 012 | 000=4 |



第30回 全国大会一回戦、  
桐蔭-芦屋。  
2回表、桐蔭の攻撃

## 第31回大会 昭和24年(1949年)

兵庫大会決勝 芦屋9-0尼崎工

|          |    |   |     |     |     |    |
|----------|----|---|-----|-----|-----|----|
| 全国大会一回戦  | 芦屋 | 豊 | 230 | 000 | 004 | =3 |
|          | 瑞  | 陵 | 000 | 000 | 000 | =0 |
| 全国大会二回戦  | 藤  | 西 | 000 | 001 | 011 | =3 |
|          | 戸  | 屋 | 020 | 004 | 00× | =6 |
| 全国大会準々決勝 | 芦屋 | 豊 | 000 | 000 | 000 | =0 |
|          | 高  | 松 | 023 | 000 | 00× | =5 |



第31回 全国大会一回戦、芦屋-豊陵、1回表、芦屋の先制点

## 第34回大会 昭和27年(1952年)

兵庫大会決勝 青葉1-6芦屋

|          |    |    |     |     |     |     |
|----------|----|----|-----|-----|-----|-----|
| 全国大会一回戦  | 芦屋 | 山形 | 003 | 700 | 020 | =12 |
|          | 山  | 形  | 000 | 001 | 000 | =1  |
| 全国大会二回戦  | 新  | 宮  | 000 | 000 | 000 | =0  |
|          | 芦  | 屋  | 100 | 000 | 10× | =2  |
| 全国大会準々決勝 | 柳  | 井  | 000 | 000 | 000 | =0  |
|          | 芦  | 屋  | 000 | 000 | 20× | =2  |
| 全国大会準決勝  | 成  | 田  | 000 | 000 | 000 | =0  |
|          | 芦  | 屋  | 210 | 000 | 00× | =3  |
| 全国大会決勝   | 芦屋 | 八尾 | 100 | 000 | 300 | =4  |
|          | 八  | 尾  | 100 | 000 | 000 | =1  |



第34回 全国大会で優勝した芦屋高校の選手たち

## 第32回大会 昭和25年(1950年)

兵庫大会決勝 明石6-2兵庫工

|         |    |    |     |     |     |    |
|---------|----|----|-----|-----|-----|----|
| 全国大会一回戦 | 明石 | 石門 | 002 | 000 | 000 | =2 |
|         | 崎  | 門  | 000 | 220 | 00× | =4 |



第32回 全国大会一回戦、明石-石門、3回表、明石の攻撃

## 第35回大会 昭和28年(1953年)

兵庫大会決勝 青葉3-13芦屋

|         |    |   |     |     |     |     |
|---------|----|---|-----|-----|-----|-----|
| 全国大会二回戦 | 芦屋 | 豊 | 000 | 000 | 000 | 0=0 |
|         | 加  | 所 | 000 | 000 | 000 | 1=1 |



第35回 全国大会二回戦、芦屋-豊所美、延長10回裏、芦屋がサヨナラ負け

## 第33回大会 昭和26年(1951年)

兵庫大会決勝 青葉0-2芦屋

|          |    |    |     |     |     |    |
|----------|----|----|-----|-----|-----|----|
| 全国大会一回戦  | 芦屋 | 小倉 | 000 | 114 | 001 | =7 |
|          | 小  | 倉  | 000 | 000 | 002 | =2 |
| 全国大会二回戦  | 長  | 崎  | 000 | 002 | 020 | =4 |
|          | 芦  | 屋  | 000 | 020 | 021 | =5 |
| 全国大会準々決勝 | 高  | 松  | 212 | 010 | 000 | =6 |
|          | 芦  | 屋  | 100 | 001 | 000 | =2 |



第33回 全国大会一回戦、芦屋-小倉、芦屋の強打者・杉谷選手がホームラン

## 第36回大会 昭和29年(1954年)

兵庫大会決勝 赤穂0-2滝川

|         |    |    |     |     |     |      |
|---------|----|----|-----|-----|-----|------|
| 全国大会一回戦 | 滝川 | 米子 | 000 | 000 | 000 | 01=1 |
|         | 米  | 子  | 000 | 000 | 000 | 02=2 |



第36回 全国大会一回戦、滝川-米子東、延長11回裏、滝川が逆転サヨナラ負け

## 第37回大会 昭和30年(1955年)

兵庫大会決勝 市神戸商4-2明石

全国大会一回戦 日大三 000 010 000 =1  
市神戸商 000 000 000 =0



第37回 全国大会一回戦、市神戸商-日大三、5回裏、日大三が決勝点

## 第40回大会 昭和33年(1958年)

兵庫大会決勝 姫路南4-0報徳学園

全国大会一回戦 姫路南 100 001 000 =2  
多治見工 000 000 001 =1  
全国大会二回戦 清水東 010 000 020 =3  
姫路南 000 003 001 =4  
全国大会三回戦 清 南 000 000 100 =1  
姫路南 000 000 000 =0



第40回 全国大会一回戦、姫路南-多治見工、1回裏、姫路南の決勝点

## 第38回大会 昭和31年(1956年)

兵庫大会決勝 洲本1-2県尼崎

全国大会一回戦 県尼崎 000 000 000 =0  
西条 001 000 00x =1



第38回 全国大会一回戦、県尼崎-西条、開戦時の守津投手

## 第41回大会 昭和34年(1959年)

兵庫大会決勝 滝川2-0育英

全国大会一回戦 八尾 000 000 100 =1  
滝川 000 000 000 =0



第41回 全国大会一回戦、滝川-八尾、7回裏、八尾の攻撃

## 第39回大会 昭和32年(1957年)

兵庫大会決勝 育英2-1県尼崎

全国大会二回戦 育英 003 000 100 0 =4  
広島商 000 012 001 1 =5



第39回 全国大会二回戦、育英-広島商、10回裏、育英がサヨナラ負け

## 第42回大会 昭和35年(1960年)

兵庫大会決勝 明石1-0育英

全国大会一回戦 明石 001 000 300 =4  
大淀 000 000 000 =0  
全国大会二回戦 明石 000 030 000 =3  
神戸 000 000 100 =1  
全国大会準々決勝 明石 100 010 000 =2  
鹿島 000 002 03x =5



第42回 全国大会一回戦、明石-大淀、2回裏、明石の攻撃



## 第43回大会 昭和36年(1961年)

兵庫大会決勝 県尼崎0-2報徳学園

全国大会一回戦 倉敷工 000 000 000 060=6  
報徳学園 000 000 000 061=7

全国大会二回戦 松山商 000 000 000=0  
報徳学園 101 100 00×=3

全国大会準々決勝 法政二 213 003 000=9  
報徳学園 001 000 000=1



第43回 全国大会一回戦、報徳学園7-6倉敷工、12回裏、報徳学園がサヨナラ勝ち

## 第46回大会 昭和39年(1964年)

兵庫大会決勝 滝川1-0育英

全国大会一回戦 滝川 000 100 000=1  
山台育英 000 000 000=0

全国大会二回戦 滝川 000 001 000=1  
宮崎商 001 020 01×=4



第46回 全国大会一回戦、滝川-山台育英、5回裏、滝川の攻撃

## 第44回大会 昭和37年(1962年)

兵庫大会決勝 滝川6-0相原

全国大会一回戦 滝川 100 001 000 000 010 2=5  
佐賀商 000 200 000 000 010 0=3

全国大会二回戦 滝川 000 000 000=0  
中京商 200 002 00×=4



第44回 全国大会一回戦、滝川-佐賀商、延長18回の戦いとなり、ナイターに

## 第47回大会 昭和40年(1965年)

兵庫大会決勝 育英0-1報徳学園

全国大会一回戦 報徳学園 000 000 001=1  
広島商 000 000 000=0

全国大会二回戦 熊谷商工 000 000 000=0  
報徳学園 200 000 000=2

全国大会準々決勝 報徳学園 000 011 000 0=2  
三池工 000 100 001 1=3



第47回 全国大会準々決勝、報徳学園-三池工、10回裏、報徳学園がサヨナラ負け

## 第45回大会 昭和38年(1963年)

兵庫大会決勝 市西宮6-5姫路商

全国大会一回戦 市西宮 000 100 000=1  
静岡岡 020 000 02×=4



第45回 全国大会一回戦、市西宮-静岡、2回裏、静岡の攻撃

## 第48回大会 昭和41年(1966年)

兵庫大会決勝 報徳学園5-2洲本

全国大会一回戦 津久見 010 002 000=3  
報徳学園 012 030 20×=8

全国大会二回戦 報徳学園 020 025 000=9  
尾ヶ崎一 001 000 000=1

全国大会準々決勝 平安 000 000 000=0  
報徳学園 000 000 10×=1

全国大会準決勝 報徳学園 010 000 000=1  
中京商 001 000 01×=2



第48回 全国大会準決勝、報徳学園-中京商、2回裏、報徳学園の攻撃

## 第49回大会 昭和42年(1967年)

兵庫大会決勝 三田0-4報徳学園

全国大会一回戦 大宮 030 000 000 =3  
報徳学園 010 000 012 =4

全国大会二回戦 東奥義塾 000 001 001 =2  
報徳学園 000 000 000 =0



第49回 全国大会一回戦、報徳学園-大宮、9回裏、報徳学園のホームスチール

## 第52回大会 昭和45年(1970年)

兵庫大会決勝 洲本2-9滝川

全国大会一回戦 滝川 200 413 201 =13  
北海 000 000 712 =10

全国大会二回戦 岡山東商 000 010 000 =1  
滝川 000 000 002 =2

全国大会準々決勝 滝川 220 000 011 0=6  
東海大相模 001 002 210 1=7



第52回 全国大会二回戦、滝川-岡山東商、9回裏、滝川がサヨナラ勝ち

## 第50回大会 昭和43年(1968年)

兵庫大会決勝 尼崎西0-1市神港

全国大会二回戦 市神港 000 001 100 =2  
秋田市立 001 030 03×=7



第50回 全国大会二回戦、市神港-秋田市立、5回裏、秋田市立が追加点

## 第53回大会 昭和46年(1971年)

兵庫大会決勝 山崎1-17報徳学園

全国大会一回戦 秋田市立 000 000 000 =0  
報徳学園 202 110 01×=7

全国大会二回戦 岡山東商 000 000 320 =5  
報徳学園 020 000 010 =3



第53回 全国大会二回戦、報徳学園-岡山東商、7回裏、岡山東商の攻撃

## 第51回大会 昭和44年(1969年)

兵庫大会決勝 東洋大姫路3-0尼崎西

全国大会一回戦 東洋大姫路 000 000 001 =1  
日大 100 010 01×=3



第51回 全国大会一回戦、東洋大姫路-日大、9回裏、東洋大姫路の攻撃

## 第54回大会 昭和47年(1972年)

兵庫大会決勝 東洋大姫路4-2市神港

全国大会一回戦 習志野 200 000 010 =3  
東洋大姫路 400 010 00×=5

全国大会二回戦 高知商 000 200 001 =3  
東洋大姫路 001 000 000 =1



第54回 全国大会一回戦、習志野-東洋大姫路、東洋大姫路の高知商ホームラン

## 第55回大会 昭和48年(1973年)

兵庫大会決勝 瀧川3-4東洋大姫路

全国大会二回戦 東洋大姫路 101 000 000 =2  
旭川電谷 000 010 20×=3



第55回 全国大会二回戦、東洋大姫路-旭川電谷。7回裏、東洋大姫路が逆転される。

## 第58回大会 昭和51年(1976年)

兵庫大会決勝 市神港6-0東洋大姫路

全国大会一回戦 市神港 000 100 000 =1  
岡山東商 000 000 000 =0  
全国大会二回戦 市神港 020 020 000 03=7  
鮮田一 000 003 001 00=4  
全国大会三回戦 市神港 020 000 000 =2  
桜美林 002 000 10×=3



第58回 全国大会一回戦、市神港-岡山東商。5回裏、岡山東商の攻撃。

## 第56回大会 昭和49年(1974年)

兵庫大会決勝 加古川西2-11東洋大姫路

全国大会二回戦 山形南 010 000 100 =2  
東洋大姫路 011 100 20×=5  
全国大会三回戦 平安 000 301 000 =4  
東洋大姫路 000 000 003 =3



第56回 全国大会三回戦、東洋大姫路-平安。6回裏、東洋大姫路の攻撃。

## 第59回大会 昭和52年(1977年)

兵庫大会決勝 市尼崎0-3東洋大姫路

全国大会二回戦 千葉商 000 000 000 =0  
東洋大姫路 101 002 00×=4  
全国大会三回戦 浜田 000 000 000 =0  
東洋大姫路 100 004 00×=5  
全国大会準々決勝 豊見城 101 001 000 =3  
東洋大姫路 202 100 12×=8  
全国大会準決勝 東洋大姫路 000 000 000 1=1  
今治西 000 000 000 0=0  
全国大会決勝 東邦 010 000 000 0=1  
東洋大姫路 000 100 000 3=4



第59回 全国大会決勝、東邦1-4東洋大姫路。10回裏、東洋大姫路のサヨナラホームラン。

## 第57回大会 昭和50年(1975年)

兵庫大会決勝 津名1-3津本

全国大会二回戦 秋田商 500 010 300 =8  
津本 000 000 000 =0



第57回 全国大会二回戦、津本-秋田商。7回裏、津本の攻撃。

## 第60回大会 昭和53年(1978年)

兵庫大会決勝 洲本2-3報徳学園

全国大会一回戦 盛岡一 000 000 000 =0  
報徳学園 100 006 00×=7  
全国大会二回戦 報徳学園 030 020 105 =11  
郡山北工 000 000 011 =2  
全国大会三回戦 旺商学園 000 000 000 =0  
報徳学園 100 013 00×=6  
全国大会準々決勝 高知商 003 004 200 =9  
報徳学園 000 001 001 =2



第60回 全国大会準々決勝、高知商-報徳学園。9回裏、報徳学園の攻撃。

## 第61回大会 昭和54年(1979年)

兵庫大会決勝 市尼崎0-1明石南

|         |         |     |     |     |     |      |
|---------|---------|-----|-----|-----|-----|------|
| 全国大会一回戦 | 安 藤 高   | 011 | 020 | 000 | 000 | 00=4 |
|         | 明 石 南   | 201 | 000 | 001 | 000 | 01=5 |
| 全国大会二回戦 | 日 大 山 形 | 000 | 000 | 130 | 0=4 |      |
|         | 明 石 南   | 101 | 000 | 000 | 0=2 |      |



第61回 全国大会一回戦、安藤高-明石南。延長14回裏、明石南がサヨナラ勝ち

## 第64回大会 昭和57年(1982年)

兵庫大会決勝 市川0-10東洋大姫路

|          |       |     |     |     |     |  |
|----------|-------|-----|-----|-----|-----|--|
| 全国大会二回戦  | 東洋大姫路 | 011 | 100 | 001 | 0=4 |  |
|          | 岸 坂 西 | 000 | 000 | 000 | 0=0 |  |
| 全国大会三回戦  | 法 政 二 | 020 | 000 | 000 | 0=2 |  |
|          | 東洋大姫路 | 000 | 130 | 00× | 0=4 |  |
| 全国大会準々決勝 | 精 本 工 | 200 | 000 | 001 | 0=3 |  |
|          | 東洋大姫路 | 212 | 011 | 00× | 0=7 |  |
| 全国大会準決勝  | 池 田   | 020 | 002 | 000 | 0=4 |  |
|          | 東洋大姫路 | 200 | 000 | 010 | 0=3 |  |



第64回 全国大会準決勝、池田-東洋大姫路。6回裏、池田の勝ち越しホームラン

## 第62回大会 昭和55年(1980年)

兵庫大会決勝 報徳学園2-4海川

|         |         |     |     |     |     |  |
|---------|---------|-----|-----|-----|-----|--|
| 全国大会一回戦 | 海 川     | 120 | 000 | 310 | 7=  |  |
|         | 海 川     | 000 | 010 | 000 | 1=  |  |
| 全国大会二回戦 | 海 川     | 021 | 012 | 000 | 0=6 |  |
|         | 報 徳 学 園 | 100 | 000 | 301 | 5=  |  |
| 全国大会三回戦 | 海 川     | 000 | 001 | 010 | 2=  |  |
|         | 報 徳 学 園 | 001 | 000 | 03× | 4=  |  |



第62回 全国大会一回戦、海川-報徳学園。2回表、海川の逆転点

## 第65回大会 昭和58年(1983年)

兵庫大会決勝 洲本0-8市尼崎

|         |         |     |     |     |     |  |
|---------|---------|-----|-----|-----|-----|--|
| 全国大会二回戦 | 市 尼 崎   | 000 | 102 | 100 | 2=6 |  |
|         | 茨 城 東   | 000 | 200 | 020 | 0=4 |  |
| 全国大会三回戦 | 市 尼 崎   | 200 | 100 | 100 | 4=  |  |
|         | 久 留 米 南 | 000 | 000 | 032 | 5=  |  |



第65回 全国大会三回戦、市尼崎-久留米南。9回裏、市尼崎がサヨナラ負け

## 第63回大会 昭和56年(1981年)

兵庫大会決勝 報徳学園5-1東洋大姫路

|          |         |     |     |     |     |  |
|----------|---------|-----|-----|-----|-----|--|
| 全国大会一回戦  | 報 徳 学 園 | 430 | 200 | 000 | 9=  |  |
|          | 盛 岡 工   | 000 | 000 | 000 | 0=0 |  |
| 全国大会二回戦  | 横 濱 浜   | 000 | 000 | 100 | 1=  |  |
|          | 報 徳 学 園 | 000 | 101 | 11× | 4=  |  |
| 全国大会三回戦  | 早 稲 田 実 | 000 | 000 | 310 | 0=4 |  |
|          | 報 徳 学 園 | 000 | 000 | 013 | 1=5 |  |
| 全国大会準々決勝 | 今 治 西   | 000 | 100 | 000 | 1=  |  |
|          | 報 徳 学 園 | 000 | 300 | 00× | 3=  |  |
| 全国大会準決勝  | 報 徳 学 園 | 000 | 110 | 100 | 3=  |  |
|          | 名古屋電気   | 000 | 010 | 000 | 1=  |  |
| 全国大会決勝   | 京 都 南   | 000 | 000 | 000 | 0=0 |  |
|          | 報 徳 学 園 | 000 | 000 | 11× | 2=  |  |



第63回 報徳学園が全国大会優勝を決めた瞬間

## 第66回大会 昭和59年(1984年)

兵庫大会決勝 明石3-2村野工

|         |         |     |     |     |      |  |
|---------|---------|-----|-----|-----|------|--|
| 全国大会一回戦 | 明 石     | 000 | 002 | 100 | 02=5 |  |
|         | 北 海     | 000 | 200 | 100 | 00=3 |  |
| 全国大会二回戦 | 明 石     | 000 | 000 | 100 | 1=   |  |
|         | P L 学 園 | 031 | 031 | 10× | 9=   |  |

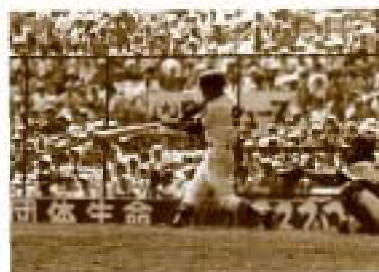

第66回 全国大会一回戦、明石-北海。11回表、明石が決勝の二塁打

## 第67回大会 昭和60年(1985年)

兵庫大会決勝 報徳学園1-2東洋大姫路

|         |       |     |     |          |
|---------|-------|-----|-----|----------|
| 全国大会一回戦 | 高岡西   | 000 | 000 | 000 = 0  |
|         | 東洋大姫路 | 300 | 000 | 000 = 3  |
| 全国大会二回戦 | 立教    | 000 | 000 | 030 = 3  |
|         | 東洋大姫路 | 500 | 030 | 13× = 12 |
| 全国大会三回戦 | 東北    | 111 | 001 | 000 = 4  |
|         | 東洋大姫路 | 000 | 100 | 000 = 1  |



第67回 全国大会二回戦、立教-東洋大姫路、1回裏、東洋大姫路の攻撃

## 第70回大会 昭和63年(1988年)

兵庫大会決勝 滝川二7-4東洋大姫路

|                       |       |     |     |         |
|-----------------------|-------|-----|-----|---------|
| 全国大会一回戦               | 高田    | 100 | 010 | 01 = 3  |
|                       | 滝川二   | 112 | 021 | 11 = 9  |
| (8回裏、2死、降雨のためコールドゲーム) |       |     |     |         |
| 全国大会二回戦               | 東海大甲府 | 010 | 022 | 000 = 5 |
|                       | 滝川二   | 100 | 110 | 000 = 3 |



第70回 全国大会一回戦、滝川二-高田、降雨コールドゲーム、握手する両チームの主力

## 第68回大会 昭和61年(1986年)

兵庫大会決勝 滝川二7-8東洋大姫路

|          |       |     |     |          |
|----------|-------|-----|-----|----------|
| 全国大会二回戦  | 東洋大姫路 | 040 | 015 | 000 = 10 |
|          | 学法石川  | 101 | 001 | 010 = 4  |
| 全国大会三回戦  | 東洋大姫路 | 001 | 000 | 000 = 1  |
|          | 拓大紅蔭  | 000 | 000 | 000 = 0  |
| 全国大会準々決勝 | 鹿兒島商  | 001 | 000 | 011 = 3  |
|          | 東洋大姫路 | 100 | 000 | 000 = 1  |

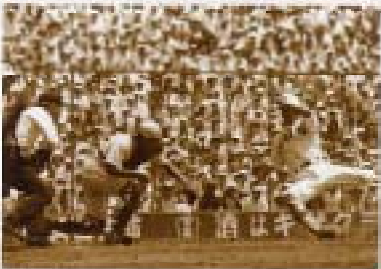

第68回 全国大会三回戦、東洋大姫路-拓大紅蔭、7回裏、拓大紅蔭の攻撃

## 第71回大会 平成元年(1989年)

兵庫大会決勝 報徳学園1-11神戸弘明

|         |      |     |     |         |
|---------|------|-----|-----|---------|
| 全国大会二回戦 | 神戸弘明 | 100 | 203 | 000 = 6 |
|         | 佐賀商  | 010 | 100 | 000 = 2 |
| 全国大会三回戦 | 尽誠学園 | 021 | 000 | 000 = 3 |
|         | 神戸弘明 | 001 | 000 | 000 = 1 |



第71回 全国大会二回戦、神戸弘明-佐賀商、1回裏、神戸弘明の先頭打者本塁打

## 第69回大会 昭和62年(1987年)

兵庫大会決勝 明石4-1高砂

|         |    |     |     |         |
|---------|----|-----|-----|---------|
| 全国大会一回戦 | 明石 | 000 | 000 | 100 = 1 |
|         | 帝京 | 002 | 000 | 13× = 6 |



第69回 全国大会一回戦、明石-帝京、7回裏、明石の攻撃

## 第72回大会 平成2年(1990年)

兵庫大会決勝 東洋大姫路8-9青英

|         |        |     |     |     |     |       |
|---------|--------|-----|-----|-----|-----|-------|
| 全国大会二回戦 | 青英     | 010 | 000 | 000 | 010 | 0 = 2 |
|         | 秋田経済大付 | 000 | 100 | 000 | 010 | 1 = 3 |



第72回 全国大会二回戦、青英-秋田経済大付、延長13回裏、青英がサヨナラ負け

## 第73回大会 平成3年(1991年)

兵庫大会決勝 神港学園3-5村野工

全国大会一回戦 村野工 100 100 000=2  
専大北上 000 002 01×=3



第73回 全国大会一回戦、  
村野工-専大北上。  
6回裏、専大北上の攻撃

## 第76回大会 平成6年(1994年)

兵庫大会決勝 鮮紅0-1姫路工

全国大会一回戦 浦和学院 100 000 003=4  
姫路工 003 000 000=3



第76回 全国大会一回戦、  
浦和学院-姫路工。  
3回裏、姫路工の攻撃

## 第74回大会 平成4年(1992年)

兵庫大会決勝 神港学園7-4滝川二

全国大会一回戦 神港学園 000 201 000=3  
北海 101 000 000=2

全国大会二回戦 神港学園 000 005 042=11  
一関商工 010 300 000=4

全国大会三回戦 神港学園 100 100 010=3  
池田 000 001 102=4



第74回 全国大会三回戦、  
神港学園-池田。  
1回表、神港学園の攻撃

## 第77回大会 平成7年(1995年)

兵庫大会決勝 神戸弘徳2-5尼崎北

全国大会二回戦 尼崎北 212 100 000 000 0=6  
青森山田 300 010 101 000 1=7



第77回 全国大会二回戦、  
尼崎北-青森山田。  
13回裏、尼崎北がサヨナラ満塁

## 第75回大会 平成5年(1993年)

兵庫大会決勝 育英1-0姫路工

全国大会一回戦 秋田経法大付 011 200 000=4  
育英 105 025 01×=14

全国大会二回戦 旭川大 010 010 010=3  
育英 031 022 03×=11

全国大会三回戦 育英 000 001 310=5  
横浜商大 000 011 200=4

全国大会準々決勝 修徳 000 010 000=1  
育英 011 121 20×=8

全国大会準決勝 市船橋 000 000 100=1  
育英 004 000 11×=6

全国大会決勝 春日部共栄 000 110 000=2  
育英 200 000 01×=3



第75回 全国大会優勝を決めた育英の選手たち

## 第78回大会 平成8年(1996年)

兵庫大会決勝 神港学園15-3育英

全国大会一回戦 神港学園 000 000 001=1  
仙台育英 006 130 15×=16



第78回 全国大会一回戦、  
神港学園-仙台育英。  
3回裏、仙台育英の交点本塁打

## 第79回大会 平成9年(1997年)

兵庫大会決勝 神志学園5-9報徳学園

|         |      |     |     |     |     |
|---------|------|-----|-----|-----|-----|
| 全国大会一回戦 | 日大東北 | 000 | 001 | 140 | 0=6 |
|         | 報徳学園 | 010 | 210 | 110 | 1=7 |
| 全国大会二回戦 | 浜松工  | 001 | 150 | 301 | =11 |
|         | 報徳学園 | 002 | 200 | 001 | =5  |



第79回 全国大会一回戦。  
日大東北-報徳学園。  
右端側に向かう報徳学園の選手たち

## 第81回大会 平成11年(1999年)

兵庫大会決勝 滝川二19-0市川

|          |       |     |     |     |    |
|----------|-------|-----|-----|-----|----|
| 全国大会一回戦  | 東 邦   | 000 | 050 | 000 | =5 |
|          | 滝川二   | 013 | 100 | 001 | =6 |
| 全国大会二回戦  | 徳島商   | 000 | 001 | 000 | =1 |
|          | 滝川二   | 100 | 001 | 01x | =3 |
| 全国大会三回戦  | 長崎日大  | 000 | 010 | 100 | =2 |
|          | 滝川二   | 001 | 010 | 001 | =3 |
| 全国大会準々決勝 | 滝川二   | 000 | 101 | 000 | =2 |
|          | 岡山理大付 | 020 | 200 | 10x | =5 |



第81回 全国大会三回戦。  
長崎日大-滝川二。  
9回裏、滝川二がサヨナラ勝ち

## 第80回大会 平成10年(1998年)

東兵庫大会決勝 報徳学園18-3仁川学院

|         |      |     |     |     |    |
|---------|------|-----|-----|-----|----|
| 全国大会一回戦 | 報徳学園 | 100 | 000 | 301 | =4 |
|         | 富山商  | 000 | 002 | 60x | =8 |



第80回 全国大会、報徳学園の入場行進

## 第82回大会 平成12年(2000年)

兵庫大会決勝 育英11-0関西学院

|          |       |     |     |     |     |
|----------|-------|-----|-----|-----|-----|
| 全国大会一回戦  | 育 英   | 000 | 312 | 011 | =8  |
|          | 秋 田 西 | 000 | 001 | 000 | =1  |
| 全国大会二回戦  | 育 英   | 020 | 008 | 030 | =11 |
|          | 小 松 工 | 020 | 300 | 010 | =6  |
| 全国大会三回戦  | 育 英   | 321 | 100 | 014 | =12 |
|          | 郡  郡  | 000 | 010 | 100 | =2  |
| 全国大会準々決勝 | 育 英   | 000 | 103 | 220 | =8  |
|          | 長崎日大  | 000 | 103 | 102 | =7  |
| 全国大会準決勝  | 育 英   | 000 | 000 | 430 | =7  |
|          | 東海大浦安 | 302 | 103 | 01x | =10 |



第82回 試合前、審判監督のメック

## 第80回大会 平成10年(1998年)

西兵庫大会決勝 東洋大姫路3-2姫路工

|         |       |     |     |     |    |
|---------|-------|-----|-----|-----|----|
| 全国大会一回戦 | 海  星  | 000 | 201 | 112 | =7 |
|         | 東洋大姫路 | 100 | 000 | 000 | =1 |



第80回 全国大会一回戦。  
海星-東洋大姫路。  
1回裏、東洋大姫路の攻撃

## 第83回大会 平成13年(2001年)

兵庫大会決勝 東洋大姫路4-2姫路工

|         |       |     |     |     |     |
|---------|-------|-----|-----|-----|-----|
| 全国大会一回戦 | 東洋大姫路 | 210 | 150 | 000 | =9  |
|         | 岐阜三田  | 002 | 010 | 001 | =4  |
| 全国大会二回戦 | 東洋大姫路 | 101 | 010 | 010 | =4  |
|         | 如水館   | 001 | 010 | 100 | =3  |
| 全国大会三回戦 | 日南学園  | 200 | 021 | 334 | =15 |
|         | 東洋大姫路 | 000 | 000 | 000 | =0  |



第83回 全国大会二回戦。  
東洋大姫路-如水館。  
如水館の得点

## 第84回大会 平成14年(2002年)

兵庫大会決勝 報徳学園5-0神戸国際大付

全国大会一回戦 浦和学院 100 002 004 = 7  
報徳学園 200 000 001 = 3



第84回 全国大会一回戦、浦和学院-報徳学園。5回裏、報徳学園のV字対策

## 第87回大会 平成17年(2005年)

兵庫大会決勝 姫路工3-2神戸国際大付

全国大会一回戦 姫路工 000 011 000 = 2  
酒田南 000 131 23x = 10



第87回 全国大会一回戦、姫路工-酒田南。試合終了後

## 第85回大会 平成15年(2003年)

兵庫大会決勝 神港学園2-1東洋大姫路

全国大会一回戦 神港学園 010 100 000 = 2  
桐生第一 031 001 04x = 9



第85回 全国大会一回戦、神港学園-桐生第一。2回裏、桐生第一がランニングホームラン

## 第88回大会 平成18年(2006年)

兵庫大会決勝 東洋大姫路5-4神港学園

全国大会二回戦 甲府工 000 000 020 = 2  
東洋大姫路 001 030 00x = 4  
全国大会三回戦 桐生第一 010 000 100 = 2  
東洋大姫路 111 010 01x = 5  
全国大会準々決勝 東洋大姫路 200 200 000 = 4  
駒大苫小牧 000 004 10x = 5



第88回 全国大会準々決勝、東洋大姫路-駒大苫小牧。7回裏、駒大苫小牧の攻撃

## 第86回大会 平成16年(2004年)

兵庫大会決勝 報徳学園12-8市立尼崎

全国大会一回戦 横 浜 020 013 101 = 8  
報徳学園 001 000 001 = 2



第86回 全国大会一回戦、報徳学園-横浜。5回裏、報徳学園のV字対策

## 第89回大会 平成19年(2007年)

兵庫大会決勝 神戸国際大付8-10報徳学園

全国大会一回戦 青森山田 000 001 220 = 5  
報徳学園 000 000 000 = 0



第89回 全国大会一回戦、報徳-青森山田。試合終了後